

PROGRAMA DE ESPECIALIZACIÓN PARA EL EMPLEO CURSOS 2010/2011

escuela del
mármol de
andalucía



OPERACIONES AUXILIARES EN PLANTAS DE ELABORACIÓN DE PIEDRA NATURAL Y DE TRATAMIENTO Y BENEFICIO DE MINERALES Y ROCAS

FECHA PREVISTA: 4 de octubre de 2010 al 21 de enero de 2011.
HORARIO PREVISTO: lunes a viernes de 8:00 a 15:00
Total de horas del curso..... 350

Requisitos de Acceso

Edad: Mayores de 16 años.
Nivel académico o de conocimientos generales: Nivel 1
Recomendable Título de Graduado Escolar o Enseñanza Obligatoria.

CONTENIDOS:

- MF0859_1: MANIPULACIÓN DE BLOQUES, BOLOS Y RACHONES.
- MF0860_1: MANIPULACIÓN Y ACONDICIONAMIENTO DE PRODUCTOS, CONSUMIBLES Y MAQUINARIA EN INSTALACIONES DE ELABORACIÓN DE LA PIEDRA NATURAL Y TRATAMIENTO Y BENEFICIO DE MINERALES Y ROCAS.
- MF0432_1: MANIPULACIÓN DE CARGAS CON CARRILLAS ELEVADORAS.
- MF0637_1: MANIPULACIÓN DE CARGAS CON PUENTES GRUA Y POLIPASTOS.
- MP0106: MÓDULO DE PRÁCTICAS PROFESIONALES NO LABORALES.
- FORMACIÓN PREVENTIVA PARA EL DESEMPEÑO DEL PUESTO DE OPERADORES DE PLANTAS DE ROCAS ORNAMENTALES



CONTENIDOS:

- MF0634_2: CORTE DE BLOQUES DE PIEDRA NATURAL.
- MF0635_2: TRATAMIENTO SUPERFICIALES DE PIEDRA NATURAL.
- MF0636_2: ELABORACIÓN DE PRODUCTOS FINALES EN PIEDRA NATURAL.
- VOLUMEN, DIBUJO TÉCNICO.
- APLICACIONES INFORMÁTICAS.
- FORMACIÓN PREVENTIVA PARA EL DESEMPEÑO DEL PUESTO DE OPERADORES DE PLANTAS DE ROCAS ORNAMENTALES
- SENSIBILIZACIÓN AMBIENTAL.
- INSERCIÓN LABORAL Y TÉCNICAS DE BÚSQUEDA DE EMPLEO.
- INGLÉS BÁSICO.
- MÓDULO DE PRÁCTICAS PROFESIONALES NO LABORALES.

ELABORACIÓN DE LA PIEDRA NATURAL

FECHA PREVISTA: del 24 de enero al 30 de junio de 2011.
HORARIO PREVISTO: lunes a viernes de 8:00 a 15:00
Total de horas del curso..... 730

Requisitos de Acceso

Edad: Mayores de 16 años.
Nivel académico o de conocimientos generales: Nivel 2
FP 1, BACHILLER, E.S.O. o EQUIVALENTE.
Haber realizado un certificado de profesionalidad de Nivel 1 de la misma familia profesional

COLOCACIÓN DE PIEDRA NATURAL

FECHA PREVISTA: del 24 de enero al 30 de junio de 2011.
HORARIO PREVISTO: lunes a viernes de 8:00 a 15:00
Total de horas del curso..... 670

Requisitos de Acceso

Edad: Mayores de 16 años.
Nivel académico o de conocimientos generales: Nivel 2
FP 1, BACHILLER, E.S.O. o EQUIVALENTE.
Haber realizado un certificado de profesionalidad de Nivel 1 de la misma familia profesional

CONTENIDOS:

- MF1375_2: COLOCACIÓN DE MAMPOSTERÍA, SILLERÍA Y PERPIAÑO.
- MF1376_2: COLOCACIÓN DE ELEMENTOS SINGULARES DE PIEDRA NATURAL.
- MF1377_2: MONTAJE DE FACHADAS TRANSVENTILADAS.
- MF0869_1: PASTAS, MORTEROS, ADHESIVOS Y HORMIGONES.
- MF1360_2: PREVENCIÓN BÁSICA DE RIESGOS LABORALES EN CONSTRUCCIÓN
- MF: INSERCIÓN LABORAL Y TÉCNICAS DE BÚSQUEDA DE EMPLEO
- MF: INGLÉS BÁSICO



OPERADOR DE MAQUINARIA DE ARRANQUE/CARGA/VIALES Y TRANSPORTE EN ACTIVIDADES DE EXTERIOR



CONTENIDOS:

- FORMACIÓN PREVENTIVA PARA EL DESEMPEÑO DEL PUESTO DE OPERADOR DE MAQUINARIA DE ARRANQUE/CARGA/VIALES Y TRANSPORTE EN ACTIVIDADES DE EXTERIOR
- FORMACIÓN PREVENTIVA PARA EL DESEMPEÑO DEL PUESTO DE OPERADOR DE MAQUINARIA DE TRANSPORTE EN ACTIVIDADES DE EXTERIOR.
- PRÁCTICAS CON MAQUINARIA.
- MANTENIMIENTO DE MAQUINARIA
- LENGUA EXTRANJERA: INGLÉS

FECHA PREVISTA: 1 de octubre de 2010 al 11 de febrero de 2011.
HORARIO PREVISTO: lunes a viernes de 8:00 a 15:00
Total de horas del curso..... 490

Requisitos de Acceso

Edad: Mayores de 18 años.
Nivel académico o de conocimientos generales: Recomendable Título de Graduado Escolar o E.S.O.
Nivel profesional o técnico: No se precisan conocimientos técnicos específicos.
Requerimientos mínimos:
Dominio del Castellano (hablado y escrito), no tener mermas de las capacidades físicas o psíquicas necesarias para el manejo de dichos equipos.

EXTRACCIÓN DE LA PIEDRA NATURAL

FECHA PREVISTA: del 14 de febrero al 30 de mayo de 2011.
HORARIO PREVISTO: lunes a viernes de 8:00 a 15:00
Total de horas del curso..... 565

Requisitos de Acceso

Edad: Mayores de 16 años.
Nivel académico o de conocimientos generales: Nivel 2
FP 1, BACHILLER, E.S.O. o EQUIVALENTE.
Haber realizado un certificado de profesionalidad de Nivel 1 de la misma familia profesional

CONTENIDOS:

- MF0425_2: ARRANQUE DE BLOQUES DE PIEDRA NATURAL.
- MF0426_2: VOLADURAS A CIELO ABIERTO.
- MF0427_2: CONFORMADO DE BLOQUES DE PIEDRA NATURAL.
- MF0105: MÓDULO DE PRÁCTICAS PROFESIONALES NO LABORALES DE EXTRACCIÓN DE LA PIEDRA NATURAL
- MF: INSERCIÓN LABORAL, TÉCNICAS DE BÚSQUEDA DE EMPLEO
- MF: INGLÉS BÁSICO

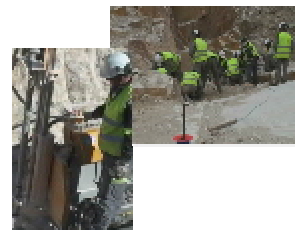

TÉCNICAS APLICADAS A LA TALLA ARTÍSTICA EN PIEDRA

FECHA PREVISTA: 13 de octubre 2010 al 24 de junio de 2011.
HORARIO PREVISTO: lunes a viernes de 8:00 a 15:00
Total de horas del curso..... 1020

Requisitos de Acceso

Edad: Mayores de 16 años
Nivel académico:
Preferente en: BUP/COU, Bachiller Superior, FP II ó nivel académico-conocimientos generales-equivalente
Mínimo: Graduado Escolar o Enseñanza Obligatoria.
Nivel profesional o técnico: Será recomendable tener conocimientos de talla de piedra e informática.
Condiciones físicas: Ninguna en especial, salvo aquellas que impidan el normal desarrollo de la profesión

CONTENIDOS:

- HISTORIA DE LAS ARTES APLICADAS DE LA ESCULTURA.
- GEOMETRÍA DESCRIPTIVA.
- VOLUMEN, PROYECTOS Y VACIADOS.
- DIBUJO ARTÍSTICO.
- TALLA ARTÍSTICA EN PIEDRA.
- CONOCIMIENTO Y PROCESO DE LA PIEDRA.
- CORTEY ELABORACIÓN DE PIEZAS ESPECIALES.
- APLICACIONES INFORMÁTICAS.
- FORMACIÓN PREVENTIVA PARA EL DESEMPEÑO DEL PUESTO DE OPERADORES DE PLANTAS DE ROCAS ORNAMENTALES
- INSERCIÓN LABORAL, TÉCNICAS DE BÚSQUEDA DE EMPLEO
- INGLÉS BÁSICO.

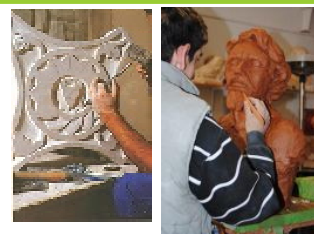

INFORMACIÓN E INSCRIPCIÓN

Escuela del Mármol de Andalucía
Polígono Industrial las Cruces V-1
Fines (Almería)

tlf.: 950 444292 Fax: 950444165

Horario
de Lunes a Viernes
de 8:00 a 15:00 h

info@marmol.net www.marmol.net



CONSEJERÍA DE EMPLEO



PROGRAMA DE ESPECIALIZACIÓN PARA EL EMPLEO CURSOS 2010/2011

escuela del
mármol de
andalucía



NUEVAS TECNOLOGÍAS APLICADAS A LA PIEDRA Nivel I

FECHA PREVISTA: del 4 de octubre de 2010 al 21 de enero de 2011.
HORARIO PREVISTO: lunes a viernes de 8:00 a 15:00
Total de horas del curso: 350

Requisitos de Acceso

Edad: Mayores de 16 años
Nivel académico:
Preferentemente: BUP/COU, Bachiller Superior, FP II ó nivel académico-conocimientos generales-equivalente
Mínimo: Graduado Escolar o Enseñanza obligatoria.
Nivel profesional o técnico: Será recomendable tener conocimientos de talla de piedra e informática.
Condiciones físicas: Ninguna en especial, salvo aquellas que impidan el normal desarrollo de la profesión

CONTENIDOS:

- CAD-CAM.
- APLICACIONES INFORMÁTICAS APLICADAS A LA PIEDRA
- TÉCNICAS DE TALLA DE LA PIEDRA.
- CALIDAD EN LA EMPRESA.
- MODELADO DE PIEZAS Y DISEÑO DE PROTOTIPOS
- DIBUJO TÉCNICO y ARTÍSTICO.
- PREVENCIÓN DE RIESGOS LABORALES.
- INSERCIÓN LABORAL, TÉCNICAS DE BÚSQUEDA DE EMPLEO.
- INGLÉS BÁSICO.



NUEVAS TECNOLOGÍAS APLICADAS A LA PIEDRA Nivel II

FECHA PREVISTA: del 24 de enero al 30 de junio de 2011.
HORARIO PREVISTO: lunes a viernes de 8:00 a 15:00
Total de horas del curso: 680

Requisitos de Acceso

Edad: Mayores de 16 años
Nivel académico:
Preferentemente: BUP/COU, Bachiller Superior, FP II ó nivel académico-conocimientos generales-equivalente
Mínimo: Graduado Escolar o Enseñanza obligatoria.
Nivel profesional o técnico: Será recomendable tener conocimientos de talla de piedra e informática.
Condiciones físicas: Ninguna en especial, salvo aquellas que impidan el normal desarrollo de la profesión

CONTENIDOS:

- CAD-CAM
- APLICACIONES INFORMÁTICAS APLICADAS A LA PIEDRA
- TÉCNICAS DE TALLA DE LA PIEDRA.
- CORTE Y LABORACIÓN DE PIEZAS ESPECIALES.
- MODELADO DE PIEZAS Y DISEÑO DE PROTOTIPOS
- DIBUJO TÉCNICO y ARTÍSTICO
- TECNOLOGÍA: CONOCIMIENTO Y PROCESO DE LA PIEDRA
- PREVENCIÓN DE RIESGOS LABORALES.
- INSERCIÓN LABORAL, TÉCNICAS DE BÚSQUEDA DE EMPLEO
- SENSIBILIZACIÓN AMBIENTAL
- INGLÉS BÁSICO



OBRAS DE ARTESANÍA Y RESTAURACIÓN DE PIEDRA NATURAL

FECHA PREVISTA: 13 de octubre de 2010 al 31 de marzo de 2011.
HORARIO PREVISTO: lunes a viernes de 8:00 a 15:00
Total de horas del curso: 700

Requisitos de Acceso

Edad: Mayores de 16 años.
Nivel académico o de conocimientos generales: Nivel 2 E.S.O. FP 1, BACHILLER, o EQUIVALENTE.

CONTENIDOS:

- MF B72.2 DIBUJOS, MODELOS Y PRESUPUESTOS DE OBRAS DE ARTESANÍA EN PIEDRA NATURAL
- MF B73.2 LABORACIÓN ARTESANAL DE OBRAS EN PIEDRA NATURAL
- MF B74.2 MANTENIMIENTO Y, EN SUS CASO, RESTAURACIÓN DE OBRAS DE PIEDRA NATURAL
- FORMACIÓN PREVENTIVA PARA EL DESEMPEÑO DEL PUESTO DE OPERADORES DE PLANTAS DE ROCAS ORNAMENTALES
- INSERCIÓN LABORAL, TÉCNICAS DE BÚSQUEDA DE EMPLEO
- LENGUA EXTRANJERA: INGLÉS



RESTAURACIÓN Y CONSERVACIÓN EN PIEDRA NATURAL

FECHA PREVISTA: 4 de abril de al 30 de junio de 2011.
HORARIO PREVISTO: lunes a viernes de 8:00 a 15:00
Total de horas del curso: 345

Requisitos de Acceso

Edad: Mayores de 16 años.
Nivel académico o de conocimientos generales: Nivel 2 E.S.O. FP 1, BACHILLER, o EQUIVALENTE.

CONTENIDOS:

- RESTAURACIÓN Y CONSERVACIÓN DE OBRAS EN PIEDRA NATURAL
- REPRODUCCIÓN TÉCNICA DE PN IMPRONTAS
- DIBUJO TÉCNICO Y ARTÍSTICO
- APLICACIÓN INFORMÁTICA, GRÁFICOS, MEDICIONES Y PRESUPUESTOS
- CONOCIMIENTO Y PROCESO DE LA PIEDRA. HISTORIA ESTILÍSTICA DE PN
- PREVENCIÓN DE RIESGOS LABORALES
- SENSIBILIZACIÓN AMBIENTAL
- LENGUA EXTRANJERA: INGLÉS



ELECTRICIDAD Y MANTENIMIENTO INDUSTRIAL

FECHA PREVISTA: del 18 de octubre de 2010 al 31 de marzo de 2011.
HORARIO PREVISTO: lunes a viernes de 8:00 a 14:00
Total de horas del curso: 500

Requisitos de Acceso

Edad: Mayores de 16 años
Nivel académico o de conocimientos generales: Preferentemente: BUP/COU, Bachiller Superior, FP II ó nivel académico-conocimientos generales-equivalente
Recomendable: Graduado Escolar o Enseñanza obligatoria.
Nivel profesional o técnico: No se precisan conocimientos técnicos específicos.

CONTENIDOS:

- EQUIPOS E INSTALACIONES DE DISTRIBUCIÓN Y SUMINISTROS DE ENERGÍA EN BAJA TENSION.
- EQUIPOS ELECTRÓNICOS DE MANIOBRA Y DISPOSITIVOS DE REGULACIÓN Y CONTROL.
- MÁQUINAS ELÉCTRICAS.
- SUPERVISIÓN Y CONTROL DE INSTALACIONES Y PERSONAL
- VERIFICACIÓN DEL MANTENIMIENTO DE INSTALACIONES Y MÁQUINAS DE BAJA Y MEDIA TENSION.
- PREVENCIÓN DE RIESGOS LABORALES.
- SENSIBILIZACIÓN AMBIENTAL.
- INSERCIÓN LABORAL Y TÉCNICAS DE BÚSQUEDA DE EMPLEO.

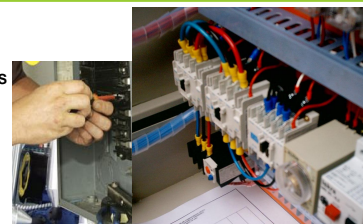

EXPERTO GESTIÓN COMERCIAL EN PIEDRA

FECHA PREVISTA: 24 de enero de 2011.
HORARIO PREVISTO: lunes a viernes de 9:00 a 14:00
Total de horas del curso: 520

Requisitos de Acceso

Nivel académico o de conocimientos generales:
Preferentemente: BUP/COU, Bachiller Superior, FP II ó nivel académico-conocimientos generales-equivalente

CONTENIDOS:

- TÉCNICAS DE VENTA Y COMUNICACIÓN COMERCIAL.
- CONOCIMIENTO Y PROCESO DE LA PIEDRA.
- APLICACIONES INFORMÁTICAS COMERCIALES
- INGLÉS EN GESTIÓN COMERCIAL.
- INSERCIÓN LABORAL Y TÉCNICAS DE BÚSQUEDA DE EMPLEO.
- PREVENCIÓN DE RIESGOS LABORALES
- SENSIBILIZACIÓN AMBIENTAL.



INFORMACIÓN E INSCRIPCIÓN

Escuela del Mármol de Andalucía
Polígono Industrial las Cruces V-1
Fines (Almería)

tlf.: 950 444292 Fax: 950444165

**Horario
de Lunes a Viernes
de 8:00 a 15:00 h**

info@marmol.net www.marmol.net



Ministerio de Empleo y Seguridad Social



Excelentísimo
Ayuntamiento
de Fines